

# EDLE MOSELWEINE

[www.ackermann-weingut.de](http://www.ackermann-weingut.de)



  
**ACKERMANN**  
DAS WEINGUT.

PREIS- & BESTELLISTE 2024/2025



## *Hallo, wir sind die Ackermanns!*

Das Weingut Ackermann befindet sich Zeltingen-Rachtig an der Mittelmosel und wird seit Anfang der 90er-Jahre von uns, Harald und Anne Junglen geb. Ackermann, bewirtschaftet.

Der Fokus unserer Weine liegt klar beim Riesling, den die klimatischen Bedingungen und die Devon-schieferböden des Moseltals deutlich prägen. Ebenfalls werden charaktervolle Weißburgunder produziert.

Wie es im Familienweingut üblich ist, arbeiten wir mit persönlichem Einsatz und Fachwissen in unseren Weinbergen, die in den Steilhängen der Lagen Zeltinger Deutschherrenberg, Himmelreich, Schloßberg und Sonnenuhr liegen. Alle Weine sind aus selbsterzeugten Trauben. Vom Rebschnitt bis zur Füllung und der Vermarktung geht hier alles durch eigene Hände.

Um optimale Qualitäten zu erzielen, wird der Ertrag konsequent reduziert. Selektive Handlese und eine schonende Traubenverarbeitung sind die Grundlage für unsere Weine.

Wir vergären alle Weine spontan, teilweise noch im klassischen Eichenholzfass und legen Wert auf eine langsame, gezügelte Gärung mit anschließendem langem Lager auf der Feinhefe. Unikate, die den Jahrgang und die Weinlage widerspiegeln. Seit seinem abgeschlossenen Studium in Geisenheim zum Oenologen, werden wir von unserem Sohn Marius, der zurzeit noch in einem großen Weingut an der Mosel angestellt ist, in unserer Arbeit mit Idee, Ziel und Stilvorstellung unterstützt.

Lassen Sie sich von der Qualität überzeugen!  
Es grüßen Sie herzlich

*Anne & Harald Junglen*



## QUALITÄTSWEIN

Die idealen Weine für jeden Tag! Ob als  
Essensbegleiter oder einfach nur so.

Art. Nr.	Jahrgang	Sorte / Geschmack	Preis in €
<b>23/01</b>	2023	Riesling 1,0l Zeltinger Himmelreich fruchtsüßer, süffiger Riesling	7,50 1 Liter 7,50
<b>23/02</b>	2023	Riesling feinherb 1,0l Zeltinger Himmelreich herzhaft, saftig, vollmundig	7,50 1 Liter 7,50
<b>23/03</b>	2023	Riesling „Fass 3“ 1,0l Zeltinger Himmelreich rassiger Riesling	7,50 1 Liter 7,50
<b>23/04</b>	2023	Müller-Thurgau 1,0l Zeltinger Himmelreich milde Säure, feine Süße	7,00 1 Liter 7,00
<b>23/05</b>	2023	Rivaner 0,75l trockener Müller-Thurgau, milde Säure	7,00 1 Liter 9,33
<b>23/06</b>	2023	Weißer Burgunder 0,75l frischer, saftiger WB mit viel Power	8,00 1 Liter 10,67

## KABINETT

Art. Nr.	Jahrgang	Sorte / Geschmack	Preis in €
<b>22/07</b>	2022	Riesling Kabinett trocken 0,75l Zeltinger Sonnenuhr, frischer, saftiger Trinkgenuss, leicht, moderater Alkohol	8,50 1 Liter 11,33
<b>23/07</b>	2023	Riesling Kabinett trocken 0,75l Zeltinger Sonnenuhr Lebendig, frisch und saftig! Leicht	8,50 1 Liter 11,33
<b>23/08</b>	2023	Riesling Kabinett feinherb 0,75l Zeltinger Deutschherrenberg Mineralität vom roten Schiefer geprägt	8,00 1 Liter 10,67
<b>23/09</b>	2023	Riesling Kabinett 0,75l Zeltinger Sonnenuhr rassig, feine Restsüße, spannende Säure, animiert nach mehr, wenig Alkohol	8,50 1 Liter 11,33

## SPÄTLESE

Art. Nr.	Jahrgang	Sorte / Geschmack	Preis in €
<b>20/11</b>	2020	Riesling Spätlese „Heel“ trocken 0,75l Zeltinger Himmelreich alte Reben, Einzelpfahlerziehung, mineralisch, fein und elegant	8,50 1 Liter 11,33
<b>22/15</b>	2022	Riesling Spätlese „Steinmauer“ 0,75l Zeltinger Schloßberg, fruchtbetont, samtig, balanciert	9,50 1 Liter 12,67
<b>23/15*</b>	2023	Riesling Spätlese“ Steinmauer“ 0,75l Zeltinger Schloßberg Fruchtig und klar, Trinkvergnügen auf hohem Niveau	9,50 1 Liter 12,67
<b>22/13</b>	2022	Riesling Spätlese feinherb 0,75l Zeltinger Himmelreich vielschichtiges Aroma, mineralisch, etwas Süße, ausgewogene Säure	9,50 1 Liter 12,67
<b>23/13*</b>	2023	Riesling Spätlese feinherb 0,75l Zeltinger Himmelreich Spannende Würze, zupackend mit animierender Fruchtsäure	9,50 1 Liter 12,67



## SPÄTLESE

Art. Nr.	Jahrgang	Sorte / Geschmack	Preis in €
<b>18/82*</b>	2018	Riesling Spätlese MJ 0,75l Zeltinger Schloßberg aromatisch, fruchtig, balanciert, Selektion aus der Steinmauer	<b>12,00</b> 1 Liter 16,00
<b>20/20</b>	2020	Riesling Spätlese 0,75l Zeltinger Schloßberg elegant mit viel Frucht und Harmonie	<b>8,50</b> 1 Liter 11,33
<b>21/20</b>	2021	Riesling Spätlese 0,75l Zeltinger Schloßberg fruchtige Aromen und Süße füllen den Gaumen und umhüllen die Zunge	<b>9,00</b> 1 Liter 12,00
<b>21/21</b>	2021	Riesling Spätlese 0,75l Zeltinger Sonnenuhr verführerische Süße mit lebendiger Säure	<b>9,50</b> 1 Liter 12,67
<b>22/20</b>	2022	Riesling Spätlese 0,75 l Zeltinger Schloßberg saftig, mineralisch, fruchtsüß So wie der Chef ihn am liebsten mag!	<b>9,50</b> 1 Liter 12,67
<b>22/21</b>	2022	Riesling Spätlese 0,75 l Zeltinger Sonnenuhr saftiges Wechselspiel zwischen fruchtiger Süße und erfrischender Säure, duftiges Bukett	<b>10,00</b> 1 Liter 13,33
<b>23/20*</b>	2023	Riesling Spätlese 0,75 l Zeltinger Schloßberg Klassische fruchtsüße Spätlese mit eleganter Frucht, Chefsache!	<b>9,50</b> 1 Liter 12,67



## AUSLESE

Art. Nr.	Jahrgang	Sorte / Geschmack	Preis in €
<b>15/31</b>	2015	Riesling Auslese 0,5l Zeltinger Schloßberg spannendes Süß-Säure Spiel, Genuss pur!	<b>10,00</b> 1 Liter 20,00
<b>19/31*</b>	2019	Riesling Auslese 0,75l Zeltinger Schloßberg, süße, reife Früchte, kraftvoll und intensiv, lang	<b>11,00</b> 1 Liter 14,67
<b>20/30</b>	2020	Riesling Auslese 0,75l Zeltinger Sonnenuhr, lebendiges Zusammenspiel von Mineralität und fruchtiger Süße	<b>12,00</b> 1 Liter 16,00
<b>21/30</b>	2021	Riesling Auslese 0,75l Zeltinger Sonnenuhr herrlich duftend, fruchtige Fülle, pures Trinkvergnügen	<b>13,00</b> 1 Liter 17,33
<b>17/83</b>	2017	Riesling Auslese MJ 0,75l Zeltinger Sonnenuhr saftig, intensiv, brilliant, druckvoll, dicht, konzentriert	<b>23,00</b> 1 Liter 30,67
<b>23/30*</b>	2023	Riesling Auslese 0,75l Zeltinger Sonnenuhr elegant und leicht, die intensive Frucht belebt und blüht auf	<b>14,00</b> 1 Liter 18,67
<b>23/31</b>	2023	Riesling Auslese 0,75l Zeltinger Schloßberg Erstertrag aus einem Jungfeld im Schloß- berg. Intensiv - einfach grandios!	<b>15,50</b> 1 Liter 20,67

\* Für den besonderen Anlass auch als Magnumflasche 1,5l.



## BESONDERE TROPFEN

Art. Nr.	Jahrgang	Sorte / Geschmack	Preis in €
<b>02/33</b>	2002	Riesling Eiswein 0,375l Zeltinger Himmelreich, sehr direkt, viel süße Frucht, klar und lang	20,00 1 Liter 53,33
<p>Vollreife, zu Rosinen zusammengeschrumpfte Beeren wurden sorgfältigst von Hand verlesen und selektioniert. Diese Weine sind mit ihrer hochkonzentrierten Frucht und tiefen Würze einfach grandios.</p>			
<b>15/35</b>	2015	Riesling Beerenauslese 0,375l Zeltinger Schloßberg	25,00 1 Liter 66,67
<b>15/36</b>	2015	Riesling Trockenbeerenauslese 0,375l, Zeltinger Sonnenuhr	50,00 1 Liter 133,33
<b>19/35</b>	2019	Riesling Beerenauslese 0,375l Zeltinger Sonnenuhr	25,00 1 Liter 66,67
<b>21/35</b>	2021	Riesling Beerenauslese 0,375l Zeltinger Sonnenuhr	27,00 1 Liter 72,00
<b>50/01</b>		Traubensaft 0,7l naturrein, aus erntefrischem Lesegut Alkoholfrei	4,00 1 Liter 5,71

## PROBESETS

Sie sind noch unschlüssig? Dann testen Sie unsere Weine und überzeugen Sie sich von der Qualität. Je nach Vorliebe haben wir für Sie 3 Probesets zusammengestellt. Natürlich können Sie sich auch Ihr eigenes Set zusammen stellen lassen. Rufen Sie uns einfach an, wir beraten Sie gern.

Art. Nr.	Sorte / Geschmack	Preis in €
<b>1.2024</b>	<b>Probeset 1</b> Inhalt: 6 Flaschen   trocken Art.Nr. 23/03 - 1x Riesling Fass 3 Art.Nr. 20/05 - 1x Rivaner trocken Art.Nr. 23/06 - 1x Weißer Burgunder Art.Nr. 22/15 - 1x Riesling Spätlese Steinmauer Art.Nr. 22/07 - 1x Riesling Kabinett trocken Art.Nr. 20/11 - 1x Riesling Spätlese Heel trocken	48,00



## SEKT, SECCO

Art. Nr.	Sorte / Geschmack	Preis in €
<b>23/50</b>	Ackermanns Secco 0,75l Perlwein, fruchtig - trocken	7,50 1 Liter 10,00
<b>21/51</b>	Riesling Sekt brut 0,75l Flaschengärung	10,00 1 Liter 13,33
<b>21/52</b>	Riesling Sekt trocken 0,75l Flaschengärung	10,00 1 Liter 13,33
<b>22/54</b> <b>23/54</b>	Pet nat MJ 0,75l Petillant Naturel - Natürlich prickelnd, mit der Hefe in die Flasche, Naturwein!	16,90 1 Liter 22,53



## LIKÖRE

Art. Nr.	Sorte / Geschmack	Preis in €
<b>50/02</b>	Moseltrester Edelbrand 0,5l Im Eichenfass gereift 40% vol	10,00 1 Liter 20,00
<b>50/03</b>	Moselhefe Edelbrand 0,5l Spezialität, 40% vol	14,00 1 Liter 28,00
<b>50/04</b>	Roter Weinbergspfirsichlikör 0,5l 20% vol	13,00 1 Liter 26,00

Art. Nr.	Sorte / Geschmack	Preis in €
<b>2.2024</b>	<b>Probeset 2</b> Inhalt: 6 Flaschen   feinherb, halbtrocken Art.Nr. 23/02 - 1x Riesling feinherb Art.Nr. 22/13 - 1x Riesling Spätlese feinherb Himmelreich Art.Nr. 23/08 - 1x Riesling Kabinett feinherb Deutschherrenberg Art.Nr. 22/15 - 1x Riesling Spätlese Steinmauer Art.Nr. 23/13 - 1x Riesling Spätlese feinherb Himmelreich Art.Nr. 23/06 - 1x Weißer Burgunder	52,00
<b>3.2024</b>	<b>Probeset 3</b> Inhalt: 6 Flaschen   fruchtsüß Art.Nr. 23/01 - 1x Riesling Art.Nr. 21/20 - 1x Riesling Spätlese Schloßberg Art.Nr. 20/20 - 1x Riesling Spätlese Schloßberg Art.Nr. 22/20 - 1x Riesling Spätlese Schloßberg Art.Nr. 21/21 - 1x Riesling Spätlese Sonnenuhr Art.Nr. 23/09 - 1x Riesling Kabinett Sonnenuhr	52,50

# Ferienwohnungen

Für Ihren Urlaub an der Mosel bieten wir Ihnen zwei freundlich eingerichtete Ferienwohnungen mit voll ausgestatteter Küche im Wohnraum, Esstisch, Couchecke, Sat-TV, DU/WC, WLAN.

**Beide Wohnungen sind buchbar ab 4 Nächten. Der Preis richtet sich nach Anzahl der Gäste, Länge des Aufenthaltes und ist telefonisch zu erfragen.**

**Neu: Kostenfreie Nutzung des Liniennetzes VRT Verkehrsbund Region Trier.**

**Ferienwohnung I** Helle, freundlich eingerichtete Räume im Dachgeschoß, Platz für 4 Personen, Wohnbereich mit gemütlicher Couchecke, Flachbildschirm Sat-TV, Esstisch und einer komplett eingerichtete Küche mit Geschirrspüler und Mikrowelle (ohne Backofen), zwei abgeschlossene Schlafzimmer, ein Bad mit Dusche und WC, ein zusätzlich separates WC. Balkon mit Aussicht ins Moseltal

**Ferienwohnung II** Erdgeschoß, Platz für 2 Personen, modern eingerichtete Wohnraum mit komplett eingerichteter Küche (ohne Backofen) mit Geschirrspüler, Esstisch, Couchecke und Flachbildschirm Sat-TV, Bad mit Dusche und WC, großzügige Terrasse

WOHNUNG 1



WOHNUNG 2

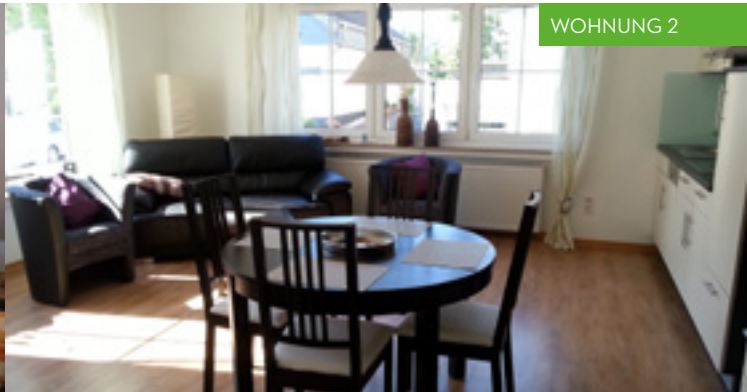

## WAS WIR IHNEN SONST NOCH ANBIETEN

- Weinproben
- Betriebs- und Kellerbesichtigung
- Weinlagenwanderung
- individuell verpackte Weinpräsente
- Fassweinprobe
- Hoffest



**Versand- und Zahlungsbedingungen:**

- Zahlung per Rechnung bei Postversand, Bar oder EC Karte bei Abholung
- Versandkosten innerhalb von Deutschland (10 € je Karton / 12 Flaschen)
- Lieferung frei Haus ab 400 Euro Warenwert

**Bankverbindung:** Weingut Ackermann, VVR Bank eG

IBAN : DE 14 5606 1472 0006 3079 51, BIC: GENODED1KHK

Unsere Weine 2024/1. Gültig ab Juni 2024. Diese Liste hebt alle früheren Angebote auf. Alle Preise enthalten Glas, Verpackung und die gesetzliche Mehrwertsteuer.

**Weingut Ackermann****Inh. Harald und Anne Junglen**

Chur-Kölnerstr. 19, D-54492 Zeltingen-Rachtig/Mosel

Tel. +49(0)6532 2763, [info@ackermann-weingut.de](mailto:info@ackermann-weingut.de)[www.ackermann-weingut.de](http://www.ackermann-weingut.de)