EDLE MOSELWEINE

www.ackermann-weingut.de

ACKERMANN
DAS WEINGUT.

PREIS-& BESTELLLISTE 2023/2024

Hallo, wir sind die Ackermanns!

Die Mosel ist das größte zusammenhängende Steillagenweinanbaugebiet der Welt. Der dunkle mineralreiche Devonschieferboden, der vor rund 400 Millionen entstanden ist, bietet dem Riesling einen optimalen Nährboden.

Das Weingut Ackermann wurde Mitte der fünfziger Jahre von Kurt und Doris Ackermann aufgebaut und seit 1993 von uns, Harald und Anne Junglen geb. Ackermann, weitergeführt.

Alle unsere Weine sind aus eigenem Anbau. Mit präziser Handarbeit im Weinberg und selektiver Handlese bei der Ernte erzeugen wir Unikate, die den Jahrgang und die Weinlage widerspiegeln. Wir vergären alle Weine spontan. Viele davon noch traditionell im Eichenholzfass. Das dauert oft länger, doch wir geben den Weinen gerne Zeit für eine lange, gezügelte Gärung und ein anschließendes langes Lager auf der Feinhefe.

Lassen Sie sich von der Qualität überzeugen.
Es grüßen Sie herzlich

Anne & Harald Junglen

QUALITÄTSWEIN

Die idealen Weine für jeden Tag! Ob als Essensbegleiter oder einfach nur so.

Art. Nr.	Jahrgang	Sorte / Geschmack	Preis in €
22/01	2022	Riesling 1,0 l Zeltinger Himmelreich fruchtsüßer, süffiger Riesling	7,50 1 Liter 7,50
22/02	2022	Riesling feinherb 1,0 l Zeltinger Himmelreich herzhaft, saftig, vollmundig	7,50 1 Liter 7,50
22/03	2022	Riesling „Fass 3“ 1,0 l Zeltinger Himmelreich rassiger Riesling	7,50 1 Liter 7,50
22/04	2022	Müller-Thurgau 1,0 l Zeltinger Himmelreich milde Säure, feine Süße	7,00 1 Liter 7,00
20/05	2020	Rivaner 0,75 l trockener Müller-Thurgau, milde Säure	6,00 1 Liter 8,00
22/06	2022	Weißer Burgunder 0,75 l frischer, saftiger WB mit viel Power	8,00 1 Liter 10,67

KABINETT

Art. Nr.	Jahrgang	Sorte / Geschmack	Preis in €
22/07	2022	Riesling Kabinett trocken 0,75 l Zeltinger Sonnenuhr, frischer, saftiger Trinkgenuss, leicht, moderater Alkohol	8,50 1 Liter 11,33
21/08	2021	Riesling Kabinett feinherb 0,75 l Zeltinger Deutschherrenberg lebendig, frisch,fruchtig, mit dezenter Süße	7,50 1 Liter 10,00
22/08	2022	Riesling Kabinett feinherb 0,75 l Zeltinger Deutschherrenberg Mineralität vom roten Schiefer geprägt	8,00 1 Liter 10,67
22/09	2022	Riesling Kabinett 0,75 l Zeltinger Sonnenuhr rassig, feine Restsüße, spannende Säure, animiert nach mehr, wenig Alkohol	8,50 1 Liter 11,33
18/81	2018	Riesling Kabinett MJ 0,75 l Zeltinger Himmelreich vollreifes Aroma, süß und fruchtig	10,00 1 Liter 13,33

SPÄTLESE

Art. Nr.	Jahrgang	Sorte / Geschmack	Preis in €
20/11	2020	Riesling Spätlese „Heel“ trocken 0,75 l Zeltinger Himmelreich alte Reben, Einzelpfahlerziehung, mineralisch, fein und elegant	8,50 1 Liter 11,33
20/16	2020	Riesling Spätlese „Erzbaum“ trocken 0,75 l Zeltinger Sonnenuhr, Paradestück aus der Toplage, viel Frucht, zarte Säure, große Zukunft	9,00 1 Liter 12,00
21/15	2021	Riesling Spätlese „Steinmauer“ 0,75 l Zeltinger Schloßberg, fruchtig und klar, Trinkvergnügen auf hohem Niveau, dezente Säure	9,00 1 Liter 12,00
22/15	2022	Riesling Spätlese „Steinmauer“ 0,75 l Zeltinger Schloßberg, fruchtbetont, samtig, balanciert	9,50 1 Liter 12,67

SPÄTLESE

Art. Nr.	Jahrgang	Sorte / Geschmack	Preis in €
21/13	2021	Riesling Spätlese feinherb 0,75 l Zeltinger Himmelreich zupackend mit spannender Würze und animierender Fruchtsäure	9,00 1 Liter 12,00
20/14	2020	Riesling Spätlese feinherb 0,75 l Zeltinger Schloßberg, rassig, kernig, ausbalanciertes Süße-Säure-Spiel	8,50 1 Liter 11,33
22/13	2022	Riesling Spätlese feinherb 0,75 l Zeltinger Himmelreich vielschichtiges Aroma, mineralisch, etwas Süße, ausgewogene Säure	9,50 1 Liter 12,67
18/82*	2018	Riesling Spätlese MJ 0,75 l Zeltinger Schloßberg aromatisch, fruchtig, balanciert, Selektion aus der Steinmauer	12,00 1 Liter 16,00
19/20*	2019	Riesling Spätlese 0,75 l Zeltinger Schloßberg komplexe Spätlese, angenehmes Süße- Säure-Spiel, Chefsache!	8,50 1 Liter 11,33
20/20	2020	Riesling Spätlese 0,75 l Zeltinger Schloßberg elegant mit viel Frucht und Harmonie	8,50 1 Liter 11,33
21/20	2021	Riesling Spätlese 0,75 l Zeltinger Schloßberg fruchtige Aromen und Süße füllen den Gaumen und umhüllen die Zunge	9,00 1 Liter 12,00
21/21	2021	Riesling Spätlese 0,75 l Zeltinger Sonnenuhr verführerische Süße mit lebendiger Säure	9,50 1 Liter 12,67

SPÄTLESE

Art. Nr.	Jahrgang	Sorte / Geschmack	Preis in €
22/20	2022	Riesling Spätlese 0,75 l Zeltinger Schloßberg saftig, mineralisch, fruchtsüß So wie der Chef ihn am liebsten mag!	9,50 1 Liter 12,67
22/21	2022	Riesling Spätlese 0,75 l Zeltinger Sonnenuhr saftiges Wechselspiel zwischen fruchtiger Süße und erfrischender Säure, duftiges Bukett	10,00 1 Liter 13,33

AUSLESE

Art. Nr.	Jahrgang	Sorte / Geschmack	Preis in €
15/31	2015	Riesling Auslese 0,5 l Zeltinger Schloßberg spannendes Süß-Säure Spiel, Genuss pur!	10,00 1 Liter 20,00
19/31*	2019	Riesling Auslese 0,75 l Zeltinger Schloßberg, süße, reife Früchte, kraftvoll und intensiv, lang	11,00 1 Liter 14,67
20/30	2020	Riesling Auslese 0,75 l Zeltinger Sonnenuhr, lebendiges Zusammenspiel von Mineralität und fruchtiger Süße	12,00 1 Liter 16,00
21/30	2021	Riesling Auslese 0,75 l Zeltinger Sonnenuhr herrlich duftend, fruchtige Fülle, pures Trinkvergnügen	13,00 1 Liter 17,33
17/83	2017	Riesling Auslese MJ 0,75 l Zeltinger Sonnenuhr saftig, intensiv, brilliant, druckvoll, dicht, konzentriert	23,00 1 Liter 30,67

* Für den besonderen Anlass auch als Magnumflasche 1,5 l.

BESONDERE TROPFEN

Art. Nr.	Jahrgang	Sorte / Geschmack	Preis in €
02/33	2002	Riesling Eiswein 0,375 l Zeltinger Himmelreich, sehr direkt, viel süße Frucht, klar und lang	18,00 1 Liter 48,00
		Vollreife, zu Rosinen zusammengeschrumpfte Beeren wurden sorgfältigst von Hand verlesen und selektioniert. Diese Weine sind mit ihrer hochkonzentrierten Frucht und tiefen Würze einfach grandios.	
15/35	2015	Riesling Beerenauslese 0,375 l Zeltinger Schloßberg	25,00 1 Liter 66,67
15/36	2015	Riesling Trockenbeerenauslese 0,375 l, Zeltinger Sonnenuhr	50,00 1 Liter 133,33
19/35	2019	Riesling Beerenauslese 0,375 l Zeltinger Sonnenuhr	25,00 1 Liter 66,67
21/35	2021	Riesling Beerenauslese 0,375 l Zeltinger Sonnenuhr	27,00 1 Liter 72,00
50/01		Traubensaft 0,7 l naturrein, aus erntefrischem Lesegut Alkoholfrei	3,80 1 Liter 5,43

SEKT, SECCO

Art. Nr.	Sorte / Geschmack	Preis in €
22/50	Ackermanns Secco 0,75 l Perlwein, fruchtig - trocken	7,50 1 Liter 10,00
20/51	Riesling Sekt brut 0,75 l Flaschengärung	10,00 1 Liter 13,33
20/52	Riesling Sekt trocken 0,75 l Flaschengärung	10,00 1 Liter 13,33
19/53	Weißburgunder Sekt brut 0,75 l Flaschengärung	10,00 1 Liter 13,33
22/54	Pet nat MJ 0,75 l Petillant Naturel - Natürlich prickelnd, mit der Hefe in die Flasche, Naturwein!	16,90 1 Liter 22,53

LIKÖRE

Art. Nr.	Sorte / Geschmack	Preis in €
50/02	Moseltrester Edelbrand 0,5 l Im Eichenfass gereift 40% vol	10,00 1 Liter 20,00
50/03	Moselhefe Edelbrand 0,5 l Spezialität, 40% vol	14,00 1 Liter 28,00
50/04	Roter Weinbergspfirsichlikör 0,5 l 20% vol	13,00 1 Liter 26,00

PROBESETS

Sie sind noch unschlüssig? Dann testen Sie unsere Weine und überzeugen Sie sich von der Qualität. Je nach Vorliebe haben wir für Sie 3 Probesets zusammengestellt. Natürlich können Sie sich auch Ihr eigenes Set zusammen stellen lassen. Rufen Sie uns einfach an, wir beraten Sie gern.

Art. Nr.	Sorte / Geschmack	Preis in €
1.2023	Probeset 1 Inhalt: 6 Flaschen | trocken Art.Nr. 22/03 - 1x Riesling Fass 3 Art.Nr. 20/05 - 1x Rivaner trocken Art.Nr. 22/06 - 1x Weißer Burgunder Art.Nr. 21/15 - 1x Riesling Spätlese Steinmauer Art.Nr. 22/07 - 1x Riesling Kabinett trocken Art.Nr. 20/16 - 1x Riesling Spätlese Erzbaum trocken	48,00

Art. Nr.	Sorte / Geschmack	Preis in €
2.2023	Probeset 2 Inhalt: 6 Flaschen | feinherb, halbtrocken Art.Nr. 22/02 - 1x Riesling feinherb Art.Nr. 22/13 - 1x Riesling Spätlese feinherb Himmelreich Art.Nr. 22/08 - 1x Riesling Kabinett feinherb Deutschherrenberg Art.Nr. 21/08 - 1x Riesling Kabinett feinherb Deutschherrenberg Art.Nr. 21/13 - 1x Riesling Spätlese feinherb Himmelreich Art.Nr. 20/14 - 1x Riesling Spätlese feinherb Schloßberg	50,00
3.2023	Probeset 3 Inhalt: 6 Flaschen | fruchtsüß Art.Nr. 22/01 - 1x Riesling Art.Nr. 21/20 - 1x Riesling Spätlese Schloßberg Art.Nr. 20/20 - 1x Riesling Spätlese Schloßberg Art.Nr. 19/20 - 1x Riesling Spätlese Schloßberg Art.Nr. 21/21 - 1x Riesling Spätlese Sonnenuhr Art.Nr. 22/09 - 1x Riesling Kabinett Himmelreich	51,50

Ferienwohnungen

Für Ihren Urlaub an der Mosel bieten wir Ihnen zwei freundlich eingerichtete Ferienwohnungen mit voll ausgestatteter Küche im Wohnraum, Esstisch, Couchecke, Sat-TV, DU/WC, WLan.
Beide Wohnungen sind buchbar ab 4 Übernachtungen zum Preis ab 70 € pro Tag.

Ferienwohnung I Helle, freundlich eingerichtete Räume im Dachgeschoß, Platz für 4 Personen, Wohnbereich mit gemütlicher Couchecke, Flachbildschirm Sat-TV, Esstisch und einer komplett eingerichtete Küche mit Geschirrspüler und Mikrowelle (ohne Backofen), zwei abgeschlossene Schlafzimmer, ein Bad mit Dusche und WC, ein zusätzlich separates WC. Balkon mit Aussicht ins Moseltal

Ferienwohnung II Erdgeschoß, Platz für 2 Personen, modern eingerichtete Wohnraum mit komplett eingerichteter Küche (ohne Backofen) mit Geschirrspüler, Esstisch, Couchecke und Flachbildschirm Sat-TV, Bad mit Dusche und WC, großzügige Terrasse

WOHNUNG 1

WOHNUNG 2

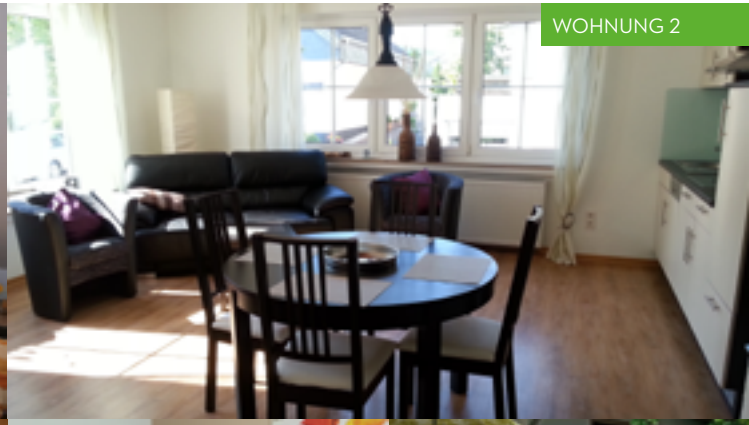

WAS WIR IHNEN SONST NOCH ANBIETEN

- Weinproben
- Betriebs- und Kellerbesichtigung
- Weinlagenwanderung
- individuell verpackte Weinpräsente
- Fassweinprobe
- Hoffest

Foto & Layout © dsl-factory.de

ACKERMANN
DAS WEINGUT.

Versand- und Zahlungsbedingungen:
- Zahlung per Rechnung bei Postversand, Bar oder EC Karte bei Abholung
- Versandkosten innerhalb von Deutschland (8€ je Karton / 12 Flaschen)
- Lieferung frei Haus ab 400 Euro Warenwert

Bankverbindung: Weingut Ackermann, VR-Bank- Hunsrück- Mosel eG
IBAN : DE 97 5706 9806 0006 3079 51, BIC: GENODED1MBA

Unsere Weine 2023/1. Gültig ab Mai 2023. Diese Liste hebt alle früheren Angebote auf. Alle Preise enthalten Glas, Verpackung und die gesetzliche Mehrwertsteuer.

Weingut Ackermann
Inh. Harald und Anne Junglen
Chur-Kölnerstr. 19, D-54492 Zeltingen-Rachtig/Mosel
Tel. +49(0)6532 2763, info@ackermann-weingut.de

www.ackermann-weingut.de